

Seminario estatal de personal de acompañamiento a la inserción

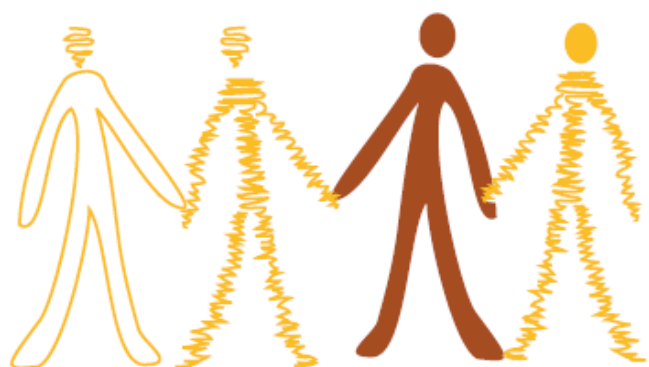

Organizan:



Colaboran:





CARTA DE PRESENTACIÓN Y OBJETIVOS

Desde AERESS y FAEDEI se ha organizado el **2do Encuentro Estatal de personal de acompañamiento a la inserción**.

Tras el notable éxito del 1er Encuentro celebrado en Valencia en Septiembre de 2010, se ha vuelto a organizar la 2ª edición del Encuentro que se **celebrará los días 10 y 11 de noviembre en Avilés, Asturias**.

La temática de esta 2ª edición será la **FASE DE TRÁNSITO AL MERCADO ORDINARIO**.

CONOCER, INTERCAMBIAR Y COMPARTIR EXPERIENCIAS, serán los objetivos de este encuentro. Para conseguirlos, proponemos una metodología que facilite la participación y que nos permita recoger la experiencia de cada día. Por ese motivo se ha concebido el encuentro como algo dinámico y participativo en la que las personas asistentes van a ser los protagonistas en la puesta en marcha de los grupos de trabajo.

OBJETIVOS

- Encuentro y conocimiento del personal que realiza funciones de acompañamiento.
- Compartir experiencias de trabajo.
- Compartir metodologías.
- Consensuar criterios de mínimos y procesos básicos en el acompañamiento en la fase de tránsito.
- Posibilitar el contacto posterior entre trabajadores con intereses comunes.
- Las jornadas no pretenden agotar todas las temáticas de interés para las personas participantes.

DINÁMICA DE TRABAJO

- La jornada es de encuentro y participación activa.
- Las dos jornadas se plantearán en torno a casos prácticos de acompañamiento, compartiendo y acordando criterios.
- Las conclusiones serán fruto del trabajo realizado en común.
- Habrá personal de apoyo para encargarse de la moderación y secretaría de los grupos.
- El trabajo del encuentro será publicado en un documento que pueda ser utilizado en el trabajo diario.

DIRIGIDO A

- Personas que se encuentren desempeñando funciones de Acompañamiento en las Empresas de Inserción /Entidades.
- Técnicos-as que participen tanto en tareas de producción, o acompañamiento en las distintas etapas del itinerario y en los procesos de mejora de la empleabilidad y la incorporación al mercado ordinario.



PROGRAMA DEL ENCUENTRO

JUEVES 10 DE NOVIEMBRE

10:00 Visitas a las empresas de inserción del territorio

- Riquirraque Emaús- Ekocenter
- Vedelar – Escuela de Selvicultura
- A Punto Sostenible – CP Fernández Carbayeda.

Un autobús recogerá las personas participantes en C/ La Muralla, 30 (Delante de Palacio de Camposagrado)

12:30 Registro y recogida de documentación y Dinámica de Presentación.

12:45 Panel de experiencias “Hacia un territorio socialmente responsable”

- Luisa García Solar. Directora del Área de Bienestar Social Ayuntamiento Avilés.
- Jesús Díaz. Gerente de la Sociedad Mixta Aguas de Avilés.
- Maribel González. Representante del proyecto “Tejiendo Redes, Promoviendo Diversidad”.

Lugar: CMAE. C/ Llano Ponte, 49. Avilés

14:30 Comida.

Lugar: La Dársena de Fernando. C/ Llano Ponte, 7. Avilés

15:30 Registro y recogida de documentación y Dinámica de Presentación (*).

16:15 Inauguración del II Seminario de Personal de Acompañamiento a la Inserción

- Representante del Ministerio de Sanidad, Política Social e Igualdad.
- Representante del Principado de Asturias.
- Representante del Ayuntamiento.
- Representante de La Caixa.
- Representante de AERESS.
- Representante de FAEDEI.
- Representante de ADEIPA.

Lugar: CMAE. C/ Llano Ponte, 49. Avilés

(*) Sólo para aquellas personas que no se hayan registrado al mediodía.



16:45 Ponencia Marco: "Presentación del Informe realizado a partir de los cuestionarios de trabajo en la fase de tránsito."

17:15 Trabajo en Grupos

18:15 Descanso

18:45 Trabajo en grupos:

- Taller Indicadores
- Taller Acciones
- Taller Herramientas

20:30 Fin de la 1º Jornada del Encuentro

21:30 Espicha

Lugar: Casa Lin. Avda. de los Telares, 3. Avilés

VIERNES 11 DE NOVIEMBRE

10:00 Presentación de información de los grupos de trabajo en plenario.

Lugar: CMAE, C/Llano Ponte, 49 Avilés.

10:45 Debate en plenario

11:30 Descanso

12:00 **Continuación del Plenario:** Establecimiento de las Bases para acordar criterios y acuerdos alcanzables en el plenario a consecuencia del trabajo del día anterior

13:30 Evaluación del Seminario

14:00 Clausura del Seminario (Se ofrecerá un pincho dulce/salado)

17:00 Visita Guiada a la Ciudad y al Centro de Niemeyer