

# seminarios acompañamiento a la inserción

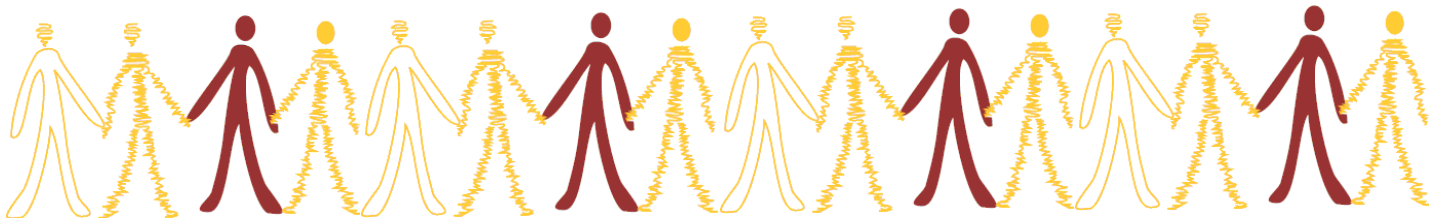

gizarteratze enpresetan laneratze prozesuan laguntzen duen langilegoaren arteko hausnarketa, eztabaida eta formakuntza guneak sustatzeko **Gizatea**-ren ekimena

## Desarrollo de las competencias relacionales del personal técnico de acompañamiento a la inserción

**Dinamizan: Natxo Martínez – Profesor Universidad de Deusto  
Asier Gallastegi – Consultor Social**

**hileko 1go ostiralak  
otsailetik ekainera**

**10:00etan**

**eutokian**

**boluetabarri**

**eraikina**

**sarrera: bilbo-galdakao  
errepidea, 10. zkia.**

**[bolueta metro geltokia]**

**primeros viernes de mes  
de febrero a junio**

**a las 10:00**

**eutokia**

**edificio**

**boluetabarri**

**entrada por carretera  
bilbao-galdakao nº 10**

**[metro bolueta]**

Una iniciativa de **Gizatea** para la promoción de espacios de reflexión, debate y formación del personal de acompañamiento de las empresas de inserción

Desde el Grupo de Trabajo de Acompañamiento a la Inserción de GIZATEA se plantea la necesidad de abordar, en clave formativa, algunos elementos y procesos relacionados con el trabajo de acompañamiento. No tanto los aspectos más "técnicos" o estandarizados, sino la parte más personal, cualitativa o relacional del proceso de acompañamiento.

Con este seminario da comienzo un proceso formativo de 5 sesiones, dirigido al personal técnico de acompañamiento de las empresas de GIZATEA.

Estos seminarios buscan, partiendo de la experiencia de las personas participantes, que éstas puedan desarrollar sus competencias profesionales, incidiendo en los aspectos más relacionales, y clarificando el perfil y las funciones del personal técnico de acompañamiento. Se trata por tanto de, partiendo de la experiencia y formas de hacer de cada participante, identificar y poner en práctica acciones y maneras de ver que permitan mejorar el desempeño y obtener mejores resultados.

Las sesiones serán de 4 horas de duración, los primeros viernes de cada mes, de febrero a junio. Al tratarse de un proceso formativo se exige un compromiso de asistencia a las 5 sesiones. El nº de plazas es limitado.

**inscripción hasta el 26 de enero en [gizatea@gizatea.net](mailto:gizatea@gizatea.net)  
o en el teléfono 944 160 566**

**laneratzeko eta  
gizarteratzeko  
laguntza  
mintegiak**



Asociación de Empresas de Inserción del País Vasco  
Gizarteratzeko eta Laneratzeko Euskadiko Enpresen Elkarte



**EUSKO JAURLARITZA**

ENPLEGU ETA GIZARTE  
GAETAKO SAILA



**GOBIERNO VASCO**

DEPARTAMENTO DE EMPLEO  
Y ASUNTOS SOCIALES