



2021

RESUMEN

**Memoria de
actividades
Gizatea 2021**



Asociación de Empresas
de Inserción del País Vasco
Gizarteratzeko eta Laneratzeko
Euskadiko Enpresen Elkartea



Este documento presenta de manera sintética el trabajo que **GIZATEA, Asociación de Empresas de Inserción del País Vasco**, ha llevado a cabo en 2021 con el objetivo de contribuir al desarrollo de una sociedad más justa e inclusiva, a través de la promoción de empresas de inserción como instrumentos que persiguen generar oportunidades de inserción sociolaboral para personas en situación o riesgo de exclusión social.

Las actividades desarrolladas se estructuran en tres ejes de actuación:

- EJE 1.** Interlocución y reconocimiento ante instituciones públicas, agentes sociales y sociedad en general.
- EJE 2.** Desarrollo de herramientas para el crecimiento y para la mejora y fortalecimiento del sector.
- EJE 3.** Fomento de la intercooperación entre las empresas asociadas y trabajo en red.

¿QUIÉNES SOMOS?

Gizatea, es la asociación representativa de las Empresas de Inserción de Euskadi. Se constituye en 2007 con el objetivo de afrontar colectiva y eficazmente los retos a los que se enfrentan las empresas de inserción.

Bizkaia **29**

7 Gipuzkoa

42 Empresas de inserción en Euskadi

6 Álava

4 Nuevas empresas socias en 2021

54%

777 personas en procesos de inserción

1.438
personas trabajadoras

Ingresos totales

32,4
millones de €

Facturación total

24,1
millones de €

61%

Tasa de inserción laboral al finalizar el itinerario



EJE 1

INTERLOCUCIÓN Y RECONOCIMIENTO ANTE INSTITUCIONES PÚBLICAS, AGENTES SOCIALES Y SOCIEDAD EN GENERAL



INTERLOCUCIÓN

A NIVEL AUTONÓMICO

Interlocución centrada en modificaciones normativas y propuestas de mejora de ayudas a empresas de inserción.

Reuniones:

- » (5) Dir. de Empleo e Inclusión (Dpto. Trabajo y Empleo)
- » (2) Lanbide + Dir. de Empleo e Inclusión
- » (3) Lanbide
- » (1) Dir. De Economía Social (Dpto. Trabajo y Empleo)

Espacios de participación:

- » (5) Mesa Diálogo Civil de Euskadi
- » (1) Foro Vasco de Empleo
- » (1) Jornada de Inclusión

- ▶ 1 documento de aportaciones al Decreto 182/2008 (ene. 2021).
- ▶ 1 propuesta de mejora de la Orden de Ayudas a Empresas de Inserción (nov. 2021), contrastada con El y ratificada en Asamblea Extraordinaria de octubre.
- ▶ 1 presentación de la herramienta EFE a Dpto. de Empleo de Gobierno Vasco y a Lanbide.
- ▶ Coordinación con Lanbide de manera continuada y estable durante todo el año.
- ▶ Participación en procesos de elaboración de normativas, planes y programas de interés (Plan Estratégico de Economía Social 2021-2024; Ley Sistema Vasco de Empleo...).

EN LOS TERRITORIOS HISTÓRICOS

Gipuzkoa

Reuniones:

(3) Dirección de Proyectos Estratégicos de DFG.

Espacios de participación:

(3) Comisión de Empleo Inclusivo y de Calidad de Gipuzkoa.

Proyecto:

EREIN-ElkaR-ekin Enplegu INklusibaren alde, enmarcado en la Estrategia Elkar-ekin lanean de Diputación Foral de Gipuzkoa.



Bizkaia

Reuniones:

(2) Dirección de Empleo de DFB.

Espacios de participación:

(4) Mesa de Diálogo Civil de Bizkaia.

Proyecto:

Impulso y consolidación de las Empresas de Inserción en Bizkaia, en el marco del Programa de Emprendimiento e Innovación Social (PEIS) de Diputación Foral de Bizkaia.



A NIVEL COMARCAL

» Interlocución con **9 de 11 AADD de Gipuzkoa** (en el marco del proyecto EREIN).

- » **1 reunión** con el Área de Acción Social del Ayuntamiento de Bilbao.
- » **1 reunión** con el Área de Contratación del Ayuntamiento Bilbao.
- » Experiencia piloto para el impulso de los Contratos Reservados en el Ayuntamiento de Bilbao. (May 2020-May 2021)
- » Impulso de los Contratos Reservados en ayuntamientos de Gipuzkoa (en el marco del proyecto EREIN).

A NIVEL MUNICIPAL



- » **1** reunión con Delegación de Gobierno en Euskadi.
- » **1** reunión con Yolanda Diaz, Vicepresidenta y Ministra de Trabajo y Economía Social.

CON AGENTES POLÍTICOS

» Inicio de rondas con los partidos políticos (modificaciones normativas).

- » **6 reuniones** con agrupaciones empresariales y otros agentes económicos (en el marco del proyecto EREIN).

CON AGENTES EMPRESARIALES



EJE 2

**DESARROLLO DE HERRAMIENTAS PARA
EL CRECIMIENTO Y PARA LA MEJORA
Y FORTALECIMIENTO DEL SECTOR**



CRECIMIENTO DEL SECTOR

Proyecto EREIN-ElkaR-ekin Enplegu INklusibaren alde



Marco:

Estrategia Elkar-ekin lanean de Diputación Foral de Gipuzkoa.

Objetivo:

Incrementar las oportunidades de empleo en Gipuzkoa para personas en situación de vulnerabilidad a través de la creación de redes de colaboración y cooperación público-privada para la creación de empresas de inserción.

Actividades:

- » Difusión del modelo de empresa de inserción entre las Agencias de Desarrollo, entidades del Tercer Sector y tejido empresarial en las comarcas de Gipuzkoa.
- » Identificar modelos de negocio y oportunidades para la creación de empresas de inserción.
- » Impulsar la reserva de contrato y la planificación de la compra pública de las entidades locales de Gipuzkoa.

Resultados:

- » **10** Entidades del Tercer Sector Social, **9** Agencias de Desarrollo, **8** empresas privadas y/o grupos y asociaciones empresariales, conocen en profundidad la herramienta empresa de inserción.
- » Análisis de ideas para la creación de nuevas empresas o actividades en empresas de inserción ya existentes:
 - » **1** batería de posibles nichos de mercado.
 - » **4** ideas analizadas.
- » Programa para el Impulso de la reserva de mercado en **2** Administraciones Públicas del territorio, a través de la planificación de la Compra Pública Responsable.

Impulso y consolidación de las Empresas de Inserción en Bizkaia



Marco:

Programa de Emprendimiento e Innovación Social (PEIS) de Diputación Foral de Bizkaia.

Objetivo:

Impulsar las empresas de inserción y el empleo inclusivo en Bizkaia, a través de un modelo de apoyo empresarial para la innovación y la colaboración, y el fortalecimiento del ecosistema.

Actividades:

- » Identificación de empresas privadas para colaboraciones con empresas de inserción de Bizkaia.
- » Identificación de "nichos de mercado" para las empresas de inserción de Bizkaia.
- » Identificación de nuevas Entidades Promotoras de Empresas de Inserción.
- » Diseño de planes empresariales para el desarrollo de nuevas líneas de negocio por parte de EIs de GIZATEA y para la creación de nuevas empresas.

Resultado:

- » Batería de oportunidades de colaboración y alianzas con empresas privadas.
- » Análisis de oportunidades de diversificación en **5** empresas de inserción de Bizkaia.
- » Análisis de oportunidades de creación de empresas de inserción con **4** entidades promotoras.
- » Análisis nichos de oportunidad en **6** sectores de actividad.

CONTRATOS RESERVADOS



Experiencia piloto para el impulso de los Contratos Reservados en el Ayuntamiento de Bilbao

(May 2020-May 2021)

Marco:

Acuerdo de colaboración Gizatea-Ayuntamiento de Bilbao.

Objetivo:

Mejorar la planificación de la contratación pública en materia de contratos reservados a Empresas de Inserción mediante una Metodología Ágil para la planificación y la transformación de la contratación pública.

Actividades:

- » Pilotaje de una metodología ágil de planificación de la contratación pública.
- » Identificación de oportunidades de contratación reservada para empresas de inserción.
- » Información y asesoramiento sobre empresas de inserción y contratos reservados.

- » **Servicio de información y asesoramiento sobre contratos reservados** dirigido a las empresas de inserción y a la administración pública.
- » **Registro y seguimiento de contratos reservados a empresas de inserción.**

ACOMPañAMIENTO A LA INSERCIÓN



Generalización del uso de la herramienta EFE (Escala de Factores de Empleabilidad)

- » Creación de grupo experto en el uso de la EFE.
- » Seminario formativo sobre el uso de la EFE, dirigido al personal técnico de acompañamiento a la inserción.



Generalización del uso del aplicativo web de Gestión de Itinerarios de Inserción de Gizatea

- » Creación de grupo de trabajo del aplicativo web.
- » **2** jornadas formativas sobre el uso del aplicativo web, dirigido al personal técnico de acompañamiento a la inserción.



Sistema de Seguimiento Post Empresa de Inserción (SSPEI)

En colaboración con la Universidad de Deusto

Marco:

Subvención del Departamento de Trabajo y Empleo de Gobierno Vasco.

Objetivo:

Diseñar y pilotar un sistema de seguimiento de las personas trabajadoras de inserción una vez que salen de la empresa de inserción.

Actividades:

- » Selección y adaptación de los indicadores.
- » Diseño de la encuesta y procedimiento para la recogida de información.
- » Contraste de la propuesta con profesionales.
- » Pilotaje del panel de indicadores.
- » Propuesta final de indicadores, herramienta y procedimiento.



Mejora de las competencias digitales de las Personas Trabajadoras de Inserción

Marco:

Subvención del Departamento de Trabajo y Empleo de Gobierno Vasco.

Objetivo:

Identificar las competencias digitales necesarias en las empresas de inserción, a partir del marco europeo de competencias DigComp, y presentar herramientas y buenas prácticas para la incorporación de las competencias digitales en los procesos de mejora de empleabilidad de las personas trabajadoras de inserción.

Actividades:

- » Identificación de profesiones diana y diagnóstico de competencias digitales.
- » Elaboración de Perfiles Digitales Profesionales.
- » Sesiones de contraste con profesionales de las empresas de inserción.
- » Elaboración de guía para la mejora de las competencias digitales para las personas trabajadoras de inserción.

MARCO ÉTICO DE LAS EMPRESAS DE INSERCIÓN DE GIZATEA



- » Activación del Comité de Ética de Gizatea.
- » Revisión del Código Ético de Gizatea, desde la práctica de las empresas de inserción.
- » Definición del "Marco Ético de las empresas de inserción de Gizatea".

EJE 3

FOMENTO DE LA INTERCOOPERACIÓN ENTRE LAS EMPRESAS ASOCIADAS Y TRABAJO EN RED



COLABORACIÓN PARA AFRONTAR CONJUNTAMENTE LOS RETOS DERIVADOS DE LA COVID-19

- » Seguimiento de la situación de las Empresas de Inserción como consecuencia de la crisis del COVID-19 (ERTEs...).
- » Envío de información puntual a Empresas de Inserción sobre convocatorias de Fondos Europeos.



ENCUENTROS TERRITORIALES

- » **2 encuentros** de las empresas de inserción de los territorios de Bizkaia y Gipuzkoa.

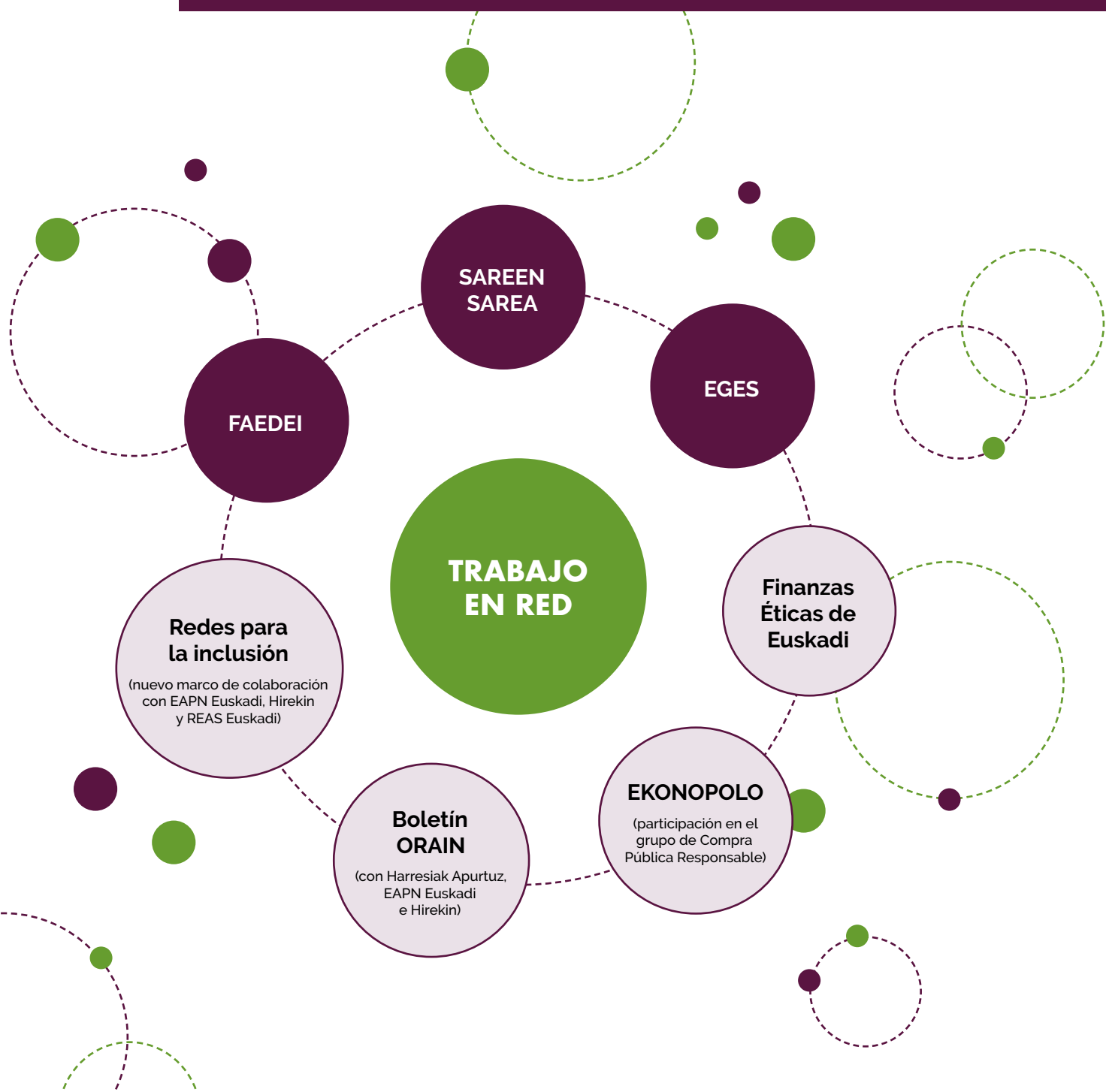

RECONOCIMIENTO, PUESTA EN VALOR Y DIFUSIÓN DEL MODELO DE EMPRESA DE INSERCIÓN

PUBLICACIONES Y PRESENTACIONES

- » Publicación de la **Memoria Social 2020**.
- » Presentación pública de los datos de las empresas de inserción (con el Departamento de Trabajo y Empleo de Gobierno Vasco).
- » Presentación del **video testimonial** "Las empresas de inserción: una puerta a la inclusión".
- » Lanzamiento del boletín #GizateaBerriak.
- » **Artículo** publicado en la revista REOP: "Diseño y validación de la Escala de Factores de Empleabilidad (EFE) en empresas de inserción".

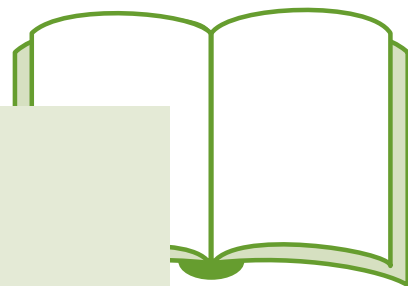

PARTICIPACIÓN EN CONGRESOS, JORNADAS, EVENTOS Y TALLERES

- » Coordinación de una mesa en el Congreso REPS 2021 Bilbao. VIII Congreso de la Red Española de Política Social.
- » **3 participaciones** en jornadas, postgrados y másteres universitarios.

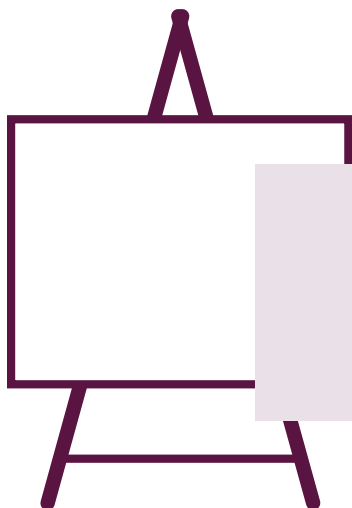

- » **2 Campañas** de comunicación: 8M y 25N.
- » **2 Visitas** a empresa y encuentros con otras territoriales.



Servicio de atención al público y resolución de consultas en relación con las empresas de inserción. Mediante atención telefónica, vía mail o presencial.

100% de las consultas se responden



¡NOS HEMOS MUDADO!

*En 2021 nos cambiamos de local.
Ahora estamos en Plaza Cantera 4, 3º, 48003 Bilbao*

Plaza La Cantera, 4 - 3ª planta
48003 BILBAO

gizatea@gizatea.net

944 010 959

www.gizatea.net